

住居の名称	<b>カレッジハイム新家</b> 5001	問合先 TEL	(072) 999-3707	所在地	〒581-0811 八尾市新家町2-24
-------	-----------------------	------------	----------------	-----	-------------------------

形態	種類	①・洋・和洋			
	広さ	全室	畳	4.5	畳~ 6
家賃等	部屋代	全室	円	24,500円~	30,000円
	管理費	全室	6,000円	円~	円
	その他	全室(代)	0円	円~	円
光熱水費	電気	全室	円	②実費	円~ 円
	ガス	全室	0円		円~ 円
	水道	全室	3,000円		円~ 円
	その他	コインシャワー代100円(1回)			円~ 円
入居時費用	礼金	全室	円	50,000円~	60,000円
	保証金	全室	円	円~	円
	解約引金	全室	円	円~	円

所要時間等	
大学までの 所要時間	徒歩・自転車通学の場合 徒歩 15分 自転車 7分
	バス・電車通学の場合 所要時間合計 分
最寄駅	近鉄大阪線 久宝寺口駅 住宅から最寄駅まで 徒歩 20分 自転車 10分

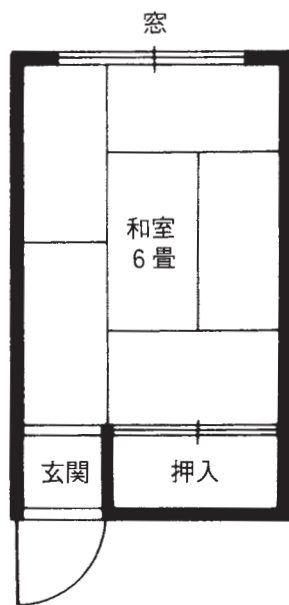

(共同設備)

- 共同風呂(無料)
- 共同シャワー
- 自転車置場
- 共同洗濯機及干場

(各室専用設備)

- エアコン

部屋総数	93 部屋	空部屋(予定)総数	40 部屋
------	-------	-----------	-------

入居上の約	男子のみ入居可能
2~3階建アパート	管理人：有

食事の状況：食事有り					
	平日	日曜日	祭日	食事可能時間	食事代
朝食	有/無	有/無	有/無	8:00 ~ : の間	朝1食 ..... 350 円 夕1食 ..... 650 円
夕食	有/無	有/無	有/無	: ~22:00の間	1日 ..... 1,000~1,300 円 月 ..... 25,000~32,500 円

食事付住居

住居の名称	近代荘	5002	問合先 TEL	(06) 6721-9552 携帯 090-7753-8741 携帯 090-3487-3129	所在地	〒578-0944 東大阪市若江西新町4-5-28
-------	-----	------	------------	--	-----	------------------------------

形態	種類	和・洋・和洋			
	広さ	全室 6畳	畳	畳	畳
家賃等	部屋代	全室 18,000円	円	円	円
	管理費	全室 円	円	円	円
	その他	全室(代) 円	円	円	円
光熱水費	電気	全室 円	実費	円	円
	ガス	全室 含 円		円	円
	水道	全室 含 円		円	円
	その他	全室(共益費) 9,000円		円	円
入居時費用	礼金	全室 50,000円		円	円
	保証金	全室 円		円	円
	解約引金	全室 円		円	円

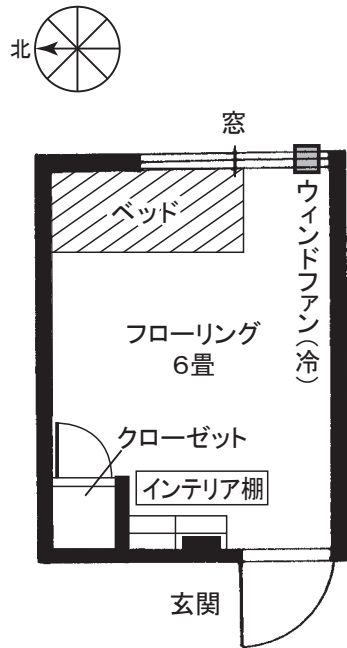

(共同設備)

(各室専用設備)

- 風呂(無料)・朝シャワー有
  - トイレ
  - 自転車置場(無料)
  - 洗濯機8台(無料)
  - 物干
  - 自動販売機2ヶ所有
  - 電気ポット・キッチン
  - 電子レンジ
  - バイク置場50ccのみ(無料) 但し、通学不可 (管理人へ届出要)
  - ダイヤル式メールボックス
- ベッド
  - BSアンテナ(衛星放送)
  - 全室インターネット(Wi-Fi)利用無料
  - 全室ウインドファン

※全室フレッツ光ネクスト集(光配線方式)  
 ※防犯カメラ4台 24時間稼働中  
 ※全室東西向きコンビニ、ファーストフードは、  
 すべて徒歩2分以内の所に有り  
 ※毎年度空室リフォーム済み

URL <http://www.kindaisou.com>

部屋総数	35 部屋	空部屋(予定)総数	6 部屋
入居上の制約	男子のみ入居可能		
間貸	3階建	管理人	有

所要時間等	
大学までの所要時間	徒歩・自転車通学の場合 徒歩 12分 自転車 4分 バス・電車通学の場合 所要時間合計 分
最寄駅	近鉄奈良線 八戸ノ里駅 住宅から最寄駅まで 徒歩 20分 自転車 7分

食事の状況 : 食事有り					
	平日	日曜日	祭日	食事可能時間	食事代
朝食	(有)無	有(無)	有(無)	8:00~10:00の間	朝1食 ..... 円 夕1食 ..... 円
夕食	(有)無	有(無)	有(無)	18:00~21:00の間	1日 ..... 円 月 ..... ~26,000円

住居の名称	ティーズカレッジ近畿大学前 5004	問合先 TEL	0120-964-166	所在地	〒577-0816 東大阪市友井2丁目21番21号
-------	--------------------	------------	--------------	-----	------------------------------

形態	種類	和・ <b>洋</b> ・和洋			
	広さ	全室	畳	7畳~	8畳
家賃等	部屋代	全室	円	49,900円~	57,900円
	管理費	全室	20,000円	※年払い可	
光熱水費	その他	全室(食事代)22,000円	(税別)	円~	円
	電気	全室	円	(実費)	円~円
	ガス	全室	円	(実費)	円~円
	水道	全室	2,000円	(税別)	実費
入居時費用	入館料	全室	150,000円	火災保険	全室 7,000円
	保証金	全室	50,000円	保証会社	全室 20,000円
	鍵交換代	全室	10,000円	24hサポート	全室 18,000円

所要時間等	
大学までの所要時間	徒歩・自転車通学の場合 徒歩 9分 自転車 4分
	バス・電車通学の場合 所要時間合計 分
最寄駅	近鉄大阪線 弥刀駅 住宅から最寄駅まで 徒歩 7分 自転車 3分



(共同設備)

- ・食堂
- ・ウッドデッキ
- ・リビングスペース
- ・共用キッチン
- ・シェアリングシステム  
(自転車・生活家電・調理器具など)
- ・カーシェア
- ・自転車置場
- ・原付バイク置場
- ・オートロック
- ・防犯カメラ
- ・女性専用フロア
- ・管理人住込常駐
- ・共有無料Wi-Fi

(各室専用設備)

- ・ベッド
- ・マットレス
- ・デスク
- ・チェア
- ・冷蔵庫
- ・洗濯機
- ・TV台
- ・エアコン
- ・天井照明器具
- ・浴室乾燥機
- ・ウォシュレット
- ・1口ガスキッチン
- ・独立洗面台
- ・クローゼット
- ・バルコニー
- ・インターネット無料(有線・無線)

部屋総数	67 部屋	空部屋(予定)総数	15 部屋
------	-------	-----------	-------

入居上の制約	※女性専用フロアは女性のみ入居可
--------	------------------

食事付学生マンション	管理人：住込
------------	--------

食事の状況： 食事有り					
	平日	日曜日	祭日	食事可能時間	食事代
朝食	(有)無	有/(無)	有/(無)	7:00 ~ 9:00 の間	朝1食 ..... 円 夕1食 ..... 円
夕食	(有)無	有/(無)	有/(無)	18:00 ~ 22:00 の間	1日 ..... 円 月 ..... 22,000円 (税別)

食事付住居

住居の名称	ティーズカレッジ近畿大学前 国際交流シェアルーム 5005	問合先 TEL	0120-964-166	所在地	〒577-0816 東大阪市友井2丁目21番21号
-------	----------------------------------	------------	--------------	-----	------------------------------

形態	種類	和・ <b>洋</b> ・和洋	
	広さ	全室 畳	4.2 畳～ 4.4 畳
家賃等	部屋代	全室 32,900 円	円～ 円
	管理費	全室 14,000 円	※年払い可
	その他	全室(食事代)22,000円 (税別)	円～ 円
光熱水費	電気	合計	
	ガス	全室 8,000 円 (税別)	円～ 円
	水道		
	その他	代 円	円～ 円
入居時費用	入館料	全室 50,000 円	火災保険 全室 7,000 円
	保証金	全室 50,000 円	保証会社 全室 20,000 円
	鍵交換代	全室 10,000 円 (税別)	24hサポート 全室 18,000 円

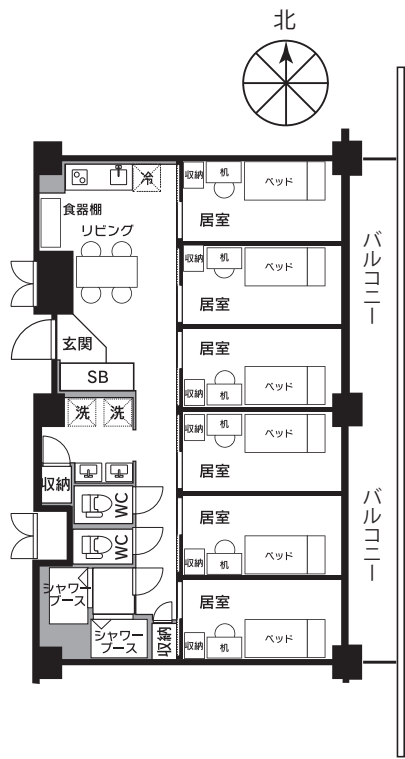

(共同設備)

- ・食堂
- ・ウッドデッキ
- ・リビングスペース
- ・共用キッチン
- ・シェアリングシステム  
(自転車・生活家電・調理器具など)
- ・カーシェア
- ・自転車置場
- ・原付バイク置場
- ・オートロック
- ・防犯カメラ
- ・女性専用フロア
- ・管理人住込常駐
- ・共有無料Wi-Fi

(各室専用設備)

- ・ベッド
- ・マットレス
- ・デスク
- ・チェア
- ・エアコン
- ・天井照明器具
- ・オープンクローゼット
- ・バルコニー
- ・インターネット無料(無線)

(ユニット内共用設備)

- ・共用リビング
- ・キッチン
- ・冷蔵庫
- ・洗濯機
- ・乾燥機
- ・シャワーブース
- ・トイレ
- ・独立洗面台
- ・インターネット無料

部屋総数	48 部屋 6名収容/1ユニット	空部屋(予定)総数	15 部屋 6名収容/1ユニット
------	---------------------	-----------	---------------------

入居上の制約	※女性専用フロアは女性のみ入居可
--------	------------------

食事付学生マンション	管理人：住込
------------	--------

所要時間等	
大学までの所要時間	徒歩・自転車通学の場合 徒歩 9 分 自転車 4 分 バス・電車通学の場合 所要時間合計 分
最寄駅	近鉄大阪線 弥刀駅 住宅から最寄駅まで 徒歩 7 分 自転車 3 分

食事の状況： 食事有り					
	平日	日曜日	祭日	食事可能時間	食事代
朝食	(有)無	有/(無)	有/(無)	7:00 ~ 9:00 の間	朝1食 ..... 円 夕1食 ..... 円
夕食	(有)無	有/(無)	有/(無)	18:00 ~ 22:00 の間	1日 ..... 円 月 ..... 22,000 円 (税別)