

住居の名称	<b>カレッジハイム新家</b> 5001	問合先 TEL	(072) 999-3707	所在地	〒581-0811 八尾市新家町2-24
-------	-----------------------	------------	----------------	-----	-------------------------

形態	種類	①和・洋・和洋	
	広さ	全室 畳	4.5 畳~ 6 畳
家賃等	部屋代	全室 円	24,500円~ 30,000円
	管理費	全室 6,000円	円~ 円
	その他	全室(代) 0円	円~ 円
光熱水費	電気	全室 円	②実費 円~ 円
	ガス	全室 0円	円~ 円
	水道	全室 3,000円	円~ 円
	その他	コインシャワー代100円(1回)	円~ 円
入居時費用	礼金	全室 円	50,000円~ 60,000円
	保証金	全室 円	円~ 円
	解約引金	全室 円	円~ 円

所要時間等	
大学までの 所要時間	徒歩・自転車通学の場合 徒歩 15分 自転車 7分 バス・電車通学の場合 所要時間合計 分
	最寄駅 近鉄大阪線 久宝寺口駅 住宅から最寄駅まで 徒歩 20分 自転車 10分

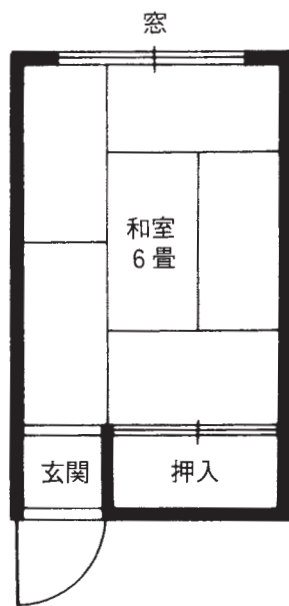

(共同設備)

- 共同風呂(無料)
- 共同シャワー
- 自転車置場
- 共同洗濯機及干場

(各室専用設備)

- エアコン

部屋総数	93 部屋	空部屋(予定)総数	45 部屋
------	-------	-----------	-------

入居上の制約	男子のみ入居可能
2~3階建アパート	管理人：有

食事の状況：食事有り					
	平日	日曜日	祭日	食事可能時間	食事代(税込)
朝食	有/無	有/無	有/無	8:00 ~ : の間	朝1食 ..... 390円(429円) 夕1食 ..... 720円(792円)
夕食	有/無	有/無	有/無	: ~22:00の間	1日 1,110円~1,440円(1,221円~1,584円) 月(25日) 27,750円~36,000円(30,525円~39,600円)

食事付住居

住居の名称	近代荘	5002	問合先 TEL	(06) 6721-9552 携帯 090-7753-8741 携帯 090-3487-3129	所在地	〒578-0944 東大阪市若江西新町4-5-28
-------	-----	------	------------	--	-----	------------------------------

形態	種類	和・洋・和洋			
	広さ	全室 6畳	畳	畳	畳
家賃等	部屋代	全室 18,000円	円	円	円
	管理費	全室 円	円	円	円
	その他	全室(代) 円	円	円	円
光熱水費	電気	全室 円	実費	円	円
	ガス	全室 含 円		円	円
	水道	全室 含 円		円	円
	その他	全室(共益費) 9,500円		円	円
入居時費用	礼金	全室 50,000円		円	円
	保証金	全室 円		円	円
	解約引金	全室 円		円	円

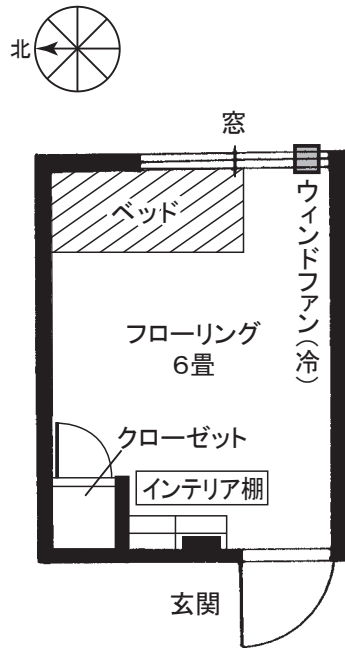

(共同設備)

(各室専用設備)

- 風呂(無料)・朝シャワー有
- トイレ
- 自転車置場(無料)
- 洗濯機4台(無料)
- 物干
- 自動販売機2ヶ所有
- 電気ポット・キッチン
- 電子レンジ
- バイク置場50ccのみ(無料) 但し、通学不可 (管理人へ届出要)
- ダイヤル式メールボックス

- ベッド
- BSアンテナ(衛星放送)
- 全室インターネット(Wi-Fi)利用無料
- 全室ウインドファン

※全室フレッツ光ネクスト集(光配線方式)  
 ※防犯カメラ4台 24時間稼働中  
 ※全室東西向きコンビニ、ファーストフードは、  
 すべて徒歩2分以内の所に有り  
 ※毎年度空室リフォーム済み

URL <http://www.kindaisou.com>

部屋総数	35 部屋	空部屋(予定)総数	12 部屋
------	-------	-----------	-------

入居上の制約	男子のみ入居可能		
間貸	3階建	管理人	有

所要時間等	
大学までの所要時間	徒歩・自転車通学の場合 徒歩 12分 自転車 4分 バス・電車通学の場合 所要時間合計 分
最寄駅	近鉄奈良線 八戸ノ里駅 住宅から最寄駅まで 徒歩 20分 自転車 7分

食事の状況 : 食事有り					
	平日	日曜日	祭日	食事可能時間	食事代
朝食	(有)無	有(無)	有(無)	8:00~10:00の間	朝1食 ..... 円 夕1食 ..... 円
夕食	(有)無	有(無)	有(無)	18:00~21:00の間	1日 ..... 円 月 ..... ~28,000円

住居の名称	ティーズカレッジ近畿大学前 5004	問合先 TEL	0120-964-166	所在地	〒577-0816 東大阪市友井2丁目21番21号
-------	--------------------	------------	--------------	-----	------------------------------

形態	種類	和・ <b>洋</b> ・和洋			
	広さ	全室	畳	7畳~	8畳
家賃等	部屋代	全室	円	49,900円~	57,900円
	管理費	全室	20,000円	※年払い可	
光熱水費	その他	全室(食事代)	26,400円(税込)	円~	円
	電気	全室	円	実費	円~円
	ガス	全室	円	実費	円~円
	水道	全室	2,200円(税込)	実費	円~円
	その他	代		円	円~円
入居時費用	入館料	全室	0円	火災保険	全室 9,750円
	保証金	全室	0円	保証会社	全室 20,000円
	鍵交換代	全室	22,000円(税込)	24hサポート	全室 18,000円



(共同設備)

- ・食堂
- ・ウッドデッキ
- ・リビングスペース
- ・共用キッチン
- ・シェアリングシステム  
(自転車・生活家電・調理器具など)
- ・カーシェア
- ・自転車置場
- ・原付バイク置場
- ・オートロック
- ・防犯カメラ
- ・女性専用フロア
- ・管理人住込常駐
- ・共有無料Wi-Fi

(各室専用設備)

- ・ベッド
- ・マットレス
- ・デスク
- ・チェア
- ・冷蔵庫
- ・洗濯機
- ・TV台
- ・エアコン
- ・天井照明器具
- ・浴室乾燥機
- ・ウォシュレット
- ・1口ガスキッチン
- ・独立洗面台
- ・クローゼット
- ・バルコニー
- ・インターネット無料(有線・無線)

部屋総数	67 部屋	空部屋(予定)総数	30 部屋
------	-------	-----------	-------

入居上の制約	※女性専用フロアは女性のみ入居可
--------	------------------

食事付学生マンション	管理人：住込
------------	--------

所要時間等	
大学までの所要時間	徒歩・自転車通学の場合 徒歩 9分 自転車 4分 バス・電車通学の場合 所要時間合計 分
最寄駅	近鉄大阪線 弥刀駅 住宅から最寄駅まで 徒歩 7分 自転車 3分

食事の状況： 食事有り					
	平日	日曜日	祭日	食事可能時間	食事代
朝食	(有)無	有/(無)	有/(無)	7:00 ~ 9:00 の間	朝1食 ..... 円 夕1食 ..... 円
夕食	(有)無	有/(無)	有/(無)	18:00 ~ 22:00 の間	1日 ..... 円 月 ..... 26,400円 (税込)

食事付住居

住居の名称	ティーズカレッジ近畿大学前 国際交流シェアルーム 5005	問 合 先 T E L	0120-964-166	所在地	〒577-0816 東大阪市友井2丁目21番21号
-------	----------------------------------	----------------	--------------	-----	------------------------------

形態	種 類	和 ・ 洋 ・ 和洋	
	広 さ	全室 畳	4.2 畳～ 4.4 畳
家賃等	部屋代	全室 32,900円	円～ 円
	管理費	全室 14,000円	※年払い可
	その他	全室(食事代) 26,400円 (税込)	円～ 円
光熱水費	電 気	合計	
	ガ ス	全室 8,800円 (税込)	円～ 円
	水 道		
	その他	代 円	円～ 円
入居時費用	入館料	全室 0円	火災保険 全室 9,750円
	保証金	全室 0円	保証会社 全室 20,000円
	鍵交換代	全室 22,000円 (税込)	24hサポート 全室 18,000円

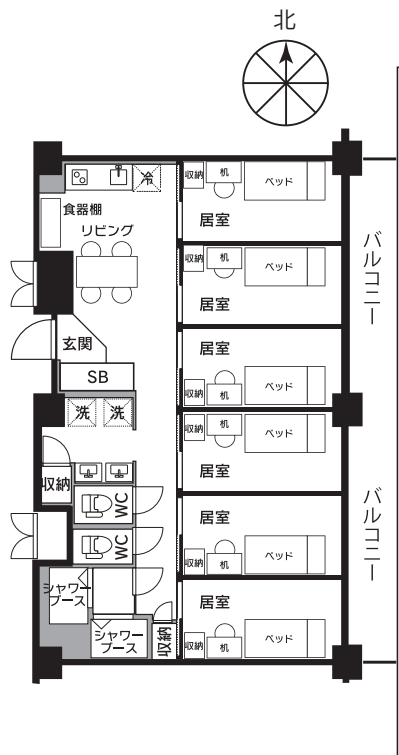

(共同設備)

- ・食堂
- ・ウッドデッキ
- ・リビングスペース
- ・共用キッチン
- ・シェアリングシステム  
(自転車・生活家電・調理器具など)
- ・カーシェア
- ・自転車置場
- ・原付バイク置場
- ・オートロック
- ・防犯カメラ
- ・女性専用フロア
- ・管理人住込常駐
- ・共有無料Wi-Fi

(各室専用設備)

- ・ベッド
- ・マットレス
- ・デスク
- ・チェア
- ・エアコン
- ・天井照明器具
- ・オープncローゼット
- ・バルコニー
- ・インターネット無料(無線)

(ユニット内共用設備)

- ・共用リビング
- ・キッチン
- ・冷蔵庫
- ・洗濯機
- ・乾燥機
- ・シャワーブース
- ・トイレ
- ・独立洗面台
- ・インターネット無料

部 屋 総 数	48 部屋 6名収容/1ユニット	空部屋(予定)総数	30 部屋 6名収容/1ユニット
---------	---------------------	-----------	---------------------

入 居 上 の 制 約	※女性専用フロアは女性のみ入居可
-------------	------------------

食事付学生マンション	管 理 人 : 住 込
------------	-------------

所 要 時 間 等	
大学までの 所要時間	徒歩・自転車通学の場合 徒歩 9 分 自転車 4 分 バス・電車通学の場合 所要時間合計 分
	最 寄 駅 近鉄大阪線 弥刀 駅 住宅から最寄駅まで 徒歩 7 分 自転車 3 分

食 事 の 状 況 : 食 事 有 り					
	平 日	日 曜 日	祭 日	食 事 可 能 時 間	食 事 代
朝 食	(有)無	有/(無)	有/(無)	7:00 ~ 9:00 の間	朝1食 ..... 円 夕1食 ..... 円
夕 食	(有)無	有/(無)	有/(無)	18:00 ~ 22:00 の間	1 日 ..... 円 月 ..... 26,400 円 (税込)

食 事 付 住 居